APPOLDT GmbH Ingenieurbüro
D- 40231 Düsseldorf Am Schurfwinkel 2a

SERVICE-SCHNITTSTELLEN SERVICE-INTERFACE

WARTUNG ..SERVICE..und DIAGNOSE von außen durch die geschlossene Schaltschranktür

- Durchführen von Servicearbeiten bei laufendem Betrieb !.
  Auslesen von Produktionsdaten !
- Komfortable Fehlerbehebung u.Programmierung !
- Keine Ausfallzeiten
- Optimierte Anlagenverfügbarkeit
- Unterschiedliche Frontplatten für Daten-, Signal- oder Powereinsätze auswählen.!
- Vom Kunden flexibel zusammenzustellen mit RJ45, USB, D-SUB, Steckdose ect. !!
- RJ45-Buchse CAT.5e =Standard mit 2m Patch-Kabel -Stecker zum SPS-Anschluß im Schrank!
- 230Vac/16A Steckdoseneinsatz
- USB-Stick für Digitale Dokumenten-Ablage z.B. Schaltpläne / Übersichtspläne
  Klemm- und Belegungspläne , Software Backups
  Betriebsanleitungen Wartungsunterlagen
  Zugriff über externe Buchse Typ: A

Im Schaltafelgehäuse 96x96x75 mm

Vollsichttür " Standard " IP54

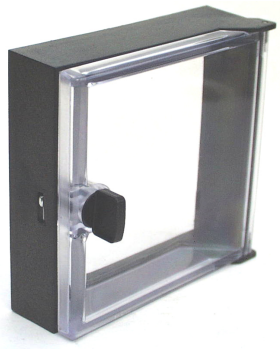

Wird auf das Grundgehäuse aufgesteckt !

Front unten li: USB 2.0/3.0 Typ: A ;Stecker 4GB-128 GB

Front oben links : Ethernet / RJ45 Cat 5e Buchse
Option: Cat. 6A Buchse 10GBit/s

Front oben rechts: Steckdose 230Vac/16A

Beschreibung	Typ	Artikel Nr:	Typ	Artikel Nr:
Service Interface mit folgenden Modulen	**SI-4GB/CAT5e/230V**	**9070**		
1) USB 2.0-4 GB-Stecker Frontplatten-Einbau Typ: A				
2) RJ45-Buchse Front CAT.5e mit 2m Patchkabel durch Gehäuse-Seitenwand				
3) Steckdoseneinsatz Typ: D -230V/16A Anschluss erfolgt durch Kunde .				
4) Vollsichttür IP54				
OPTIONEN mit Mehrpreis				
Vollsichttür Schutzart IP65	**Tür-IP65**	**9071**		
Vollsichttür Standard mit Schloss abschließbar	**TÜR-IP54-S**	**9072**		
RJ45-Buchse in CAT6 und CAT6e	**RJ45-CAT6**	**9073**		
USB 3.0 bis 128GB	**USB 3.0 -4GB**	**9074**		
Steckdoseneinsatz Typ: USA		**9070-US**		
Typ: GB		**9070-GB**		
Typ: SEV		**9070-SEV**		
Typ: F		**9070-F**		

USB - DATEN USB - DATA	
USB 2.0 – Stecker-Typ- Anschluss	Typ : A single level cells
Speicherkapazität	**4 GB**
RJ45-CAT5e STECKDOSE in der Front	
Kabel RJ45-Cat5e	Kabel wird durch seitliche 20mm Bohrung oder durch die Rückwand in den Schaltschrank geführt
Kabeltyp	Patchkabel grün , mit Stecker
Länge	2m
Schirmung	360° Schirmkontaktierung
STECKDOSENEINSATZ Typ: D	230Vac 16A ; Anschluss durch Kunde (durch seitl. 20mm Bohrung oder durch Rückwand)
ALLGEMEINE DATEN GENERAL DATA	
Frontplatte	ALU 1,5mm dick , alterativ in Kunststoff PPO
Vollsichttür Abmessungen Schutzklasse	Standard 98x98mm verschließbar in IP54 transparent
Einbaugegäuse Abmessungen BxHxL	DIN 43700 , 96mm x 96mm x 75mm Einbautiefe / Schalttafelausschnitt : ca. 91mmx91mm
Werkstoff	PPO selbstverlöschend schwarz
Montage	mit 2 Schraubklammern von der Rückseite zu fixieren
Betriebstemperatur Operating temperatur range	-25°C……+70°C